



**A.D.E.C.O.M.**

Asociación Deportiva de  
Competiciones de Montaña

# III Carrera por Montaña "Vuelta al Anayet"

# III CARRERA POR MONTAÑA " VUELTA AL ANAYET "

24 KMS. DE DISTANCIA  
1.500 MTS. DESNIVEL POSITIVO

31 DE MAYO DE 2026  
CANFRANC ESTACION (HUESCA)



**INSCRIPCIONES E INFORMACIÓN:**  
[WWW.KILOMETROVERTICALDECANFRANC.COM](http://WWW.KILOMETROVERTICALDECANFRANC.COM)  
✉ [KILOMETROVERTICALDECANFRANC@GMAIL.COM](mailto:KILOMETROVERTICALDECANFRANC@GMAIL.COM)  
f [KILOMETRO VERTICAL DE CANFRANC](#)  
i [KV CANFRANC](#)

**ORGANIZA**

**A.D.E.C.O.M.**  
Asociación Deportiva de  
Competiciones de Montaña

**COLABORAN**



# HORARIOS :

19:30 Info a través de la web, Facebook, Instagram

**31 Mayo de 2026**

08:00 h. a 08:30 h Entrega de Dorsales (Polideportivo Canfranc Estación)

08:35 h. a 08:50 h. Control de dorsal y Material

09:00 h. Salida ( Boca Sur del Túnel Ferroviario del Somport)

13:00 h. a 14:45 Recogida comida, bebida (Polideportivo)

13:10 h.. Corte Horario 3 subida pared de Iserias (Ferrata)

14:00 h. Entrega de premios en la plaza del Ayuntamiento

# Lugar de Salida:

- Junto Tunel ferroviario del Somport  
Junto al Parquing final de Canfranc

# Hora de Salida:

- 09:00h

# Recorrido

- Salida. Canfranc Estación, Túnel de tren
- Cruce Canal Roya
- Refugio La Raqueta
- Pista Canal Roya
- Cruce de barranco Canal Roya
- Refugio Chinipres
- Collado Chinipres
- Refugio de la Menorías
- Coll de Ladrones
- Pared de Iserias (Ferrata) hora de corte 13:10
- Pradera Picaube – Fuente los Ingenieros
- Casita Blanca
- Canfranc Estación – Puerta Metálica

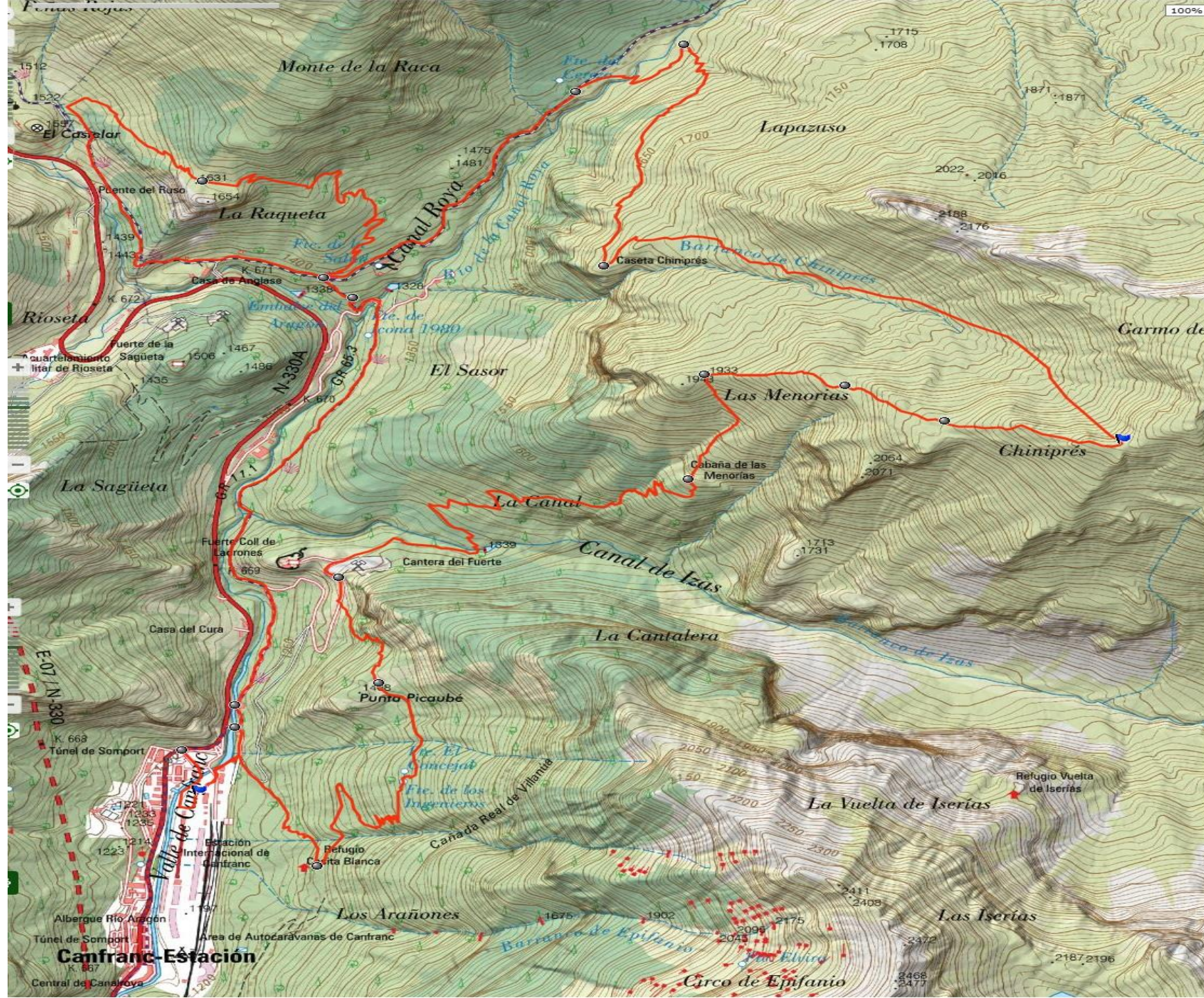

rnativo

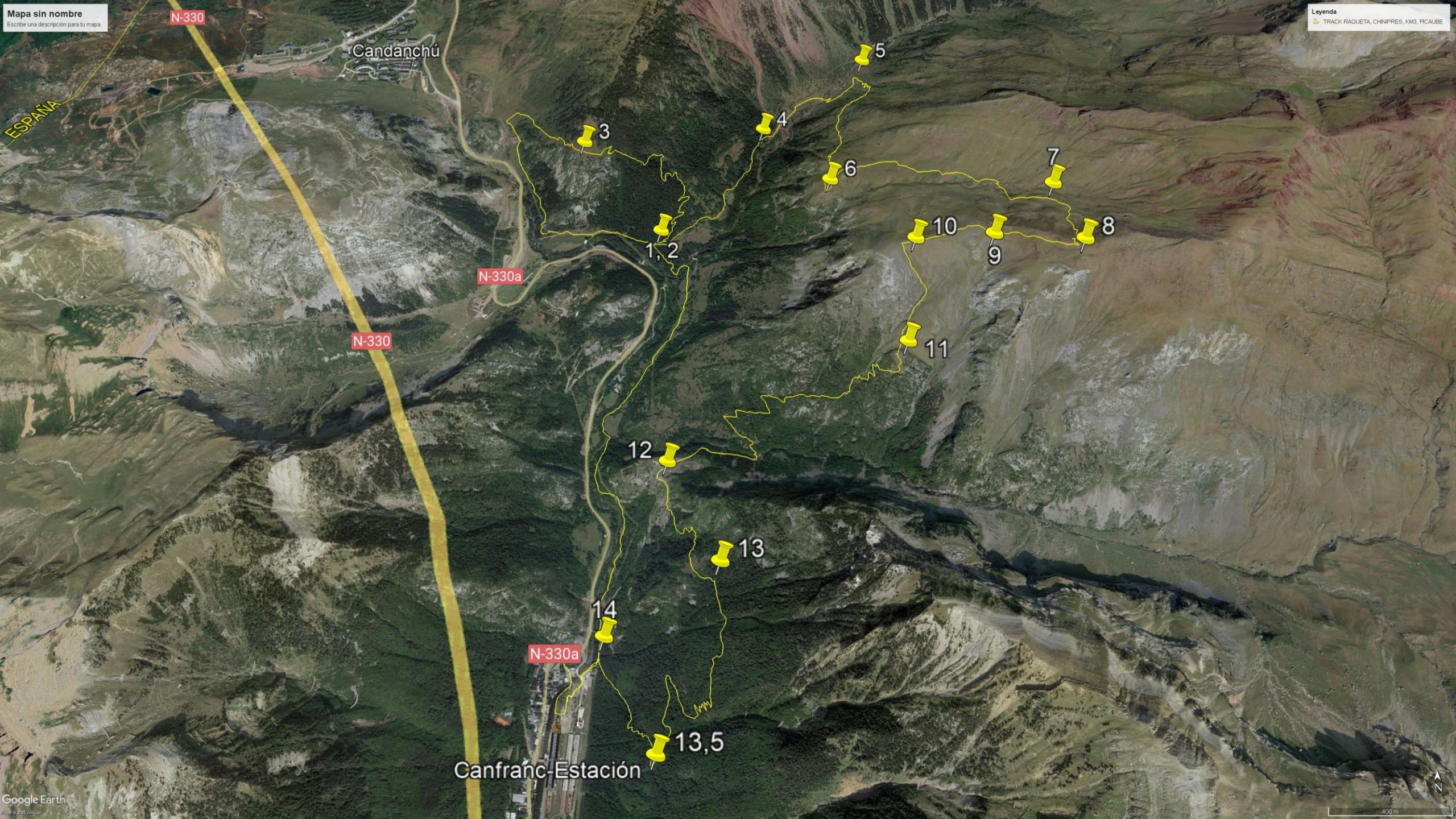

N-330

Candanchú

ESPAÑA

N-330

N-330a

N-330a

Canfranc-Estación

- 1, 2
- 3
- 4
- 5
- 6
- 7
- 8
- 9
- 10
- 11
- 12
- 13
- 13,5
- 14

# Datos Técnicos:

21 kms - +1540 mts

1ª subida Ref. la Raqueta 440 mts. desnivel

2ª subida barranco Chinipres 940 mts. desnivel.

3ª subida pradera Picaube 160 mts. desnivel

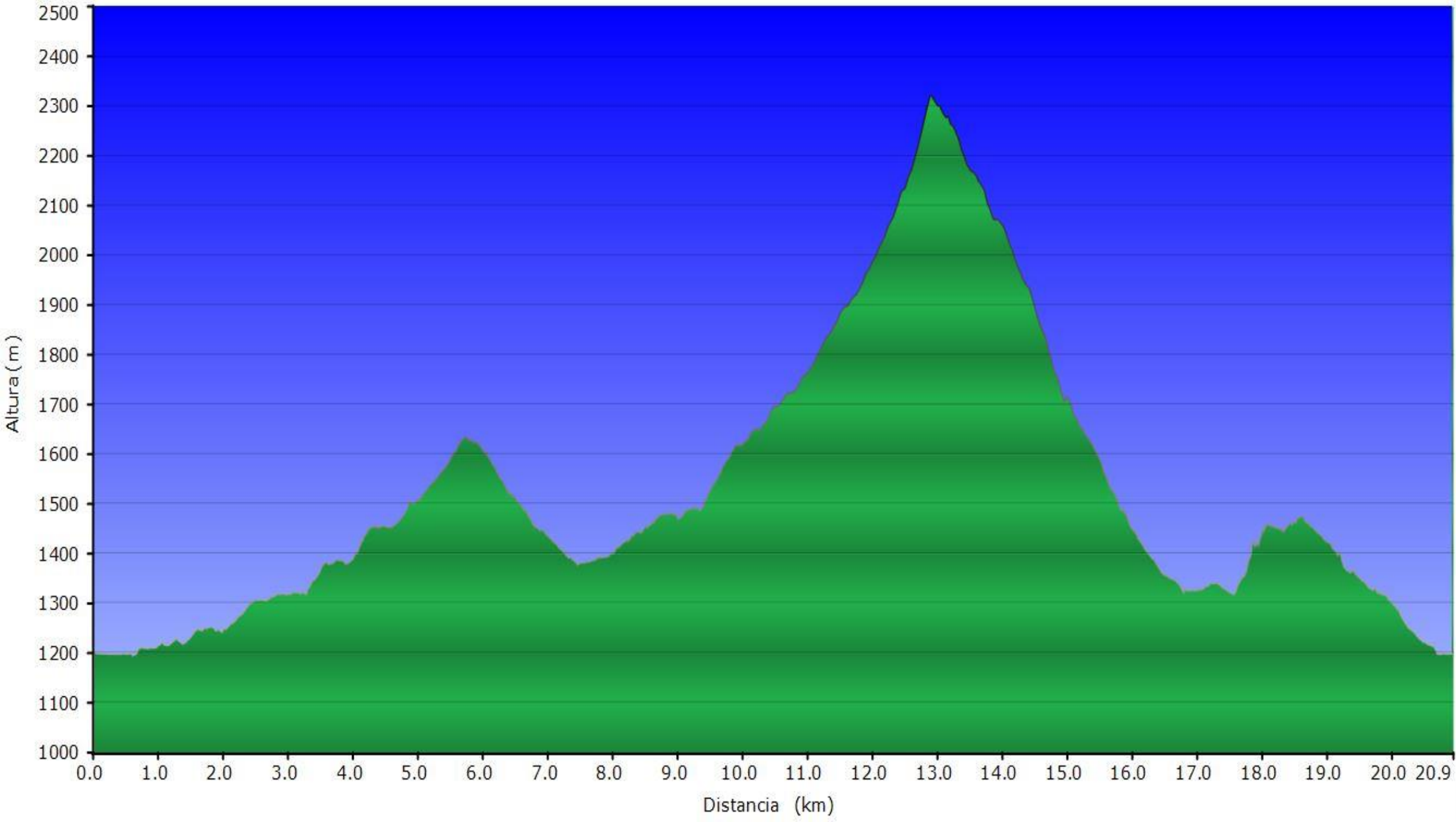

**Tiempo estimado  
primer corredor:**

**Aprox. 3h15 minutos**

**Tiempo de corte +4h10  
horas de la salida  
En inicio 3ª subida**



# Material Obligatorio:

- Dorsal parte delantera
- Cortavientos con capucha de la talla del corredor
- Manta térmica
- Teléfono móvil
- Silbato
- Recipientes para un litro

Bastones están permitidos (durante todo el recorrido)  
Prohibido durante la prueba utilizar dispositivos acústicos



**Premios:**

**XIII CXM "Vuelta al Anayet"**



**Categoría Senior: Masculina – Femenina (1º, 2º y 3º)**

**Categoría Supersenior: Masculina – Femenina (1º, 2º y 3º)**

Avituallamientos en autosuficiencia....

- Final de la pista de la Canal Roya ( final pista Canal Roya km. +-8)
- Pista Coll de Ladrones (inicio senda 3ª subida a Picaube, km. 17)



# Servicios:

## Guardarropa

Podrá entregarse antes de la salida, se recogerá en la Línea de Llegada en una bolsa con número de dorsal

## Duchas y Aseos

Se podrán utilizar los del polideportivo de Canfranc



# Previsión Meteorológica: 31 de mayo de 2026

**Validez:** Domingo, 31 mayo 2026 de 0 a 24 horas (oficial)

## **Estado del cielo:**

Poco nuboso con velos de nubes altas, con intervalos nubosos a partir del medio día.

## **Precipitaciones:**

Chubascos vespertinos ocasionales en la mitad de oriental, acompañados de granizo.

## **Temperaturas:**

Minimas con pocos cambios, máximas en ligero descenso, cota 2200 temperaturas max. 15° - min. 12°

## **Viento:**

Flojo de dirección variable, en áreas de chubascos podrá soplar con intensidad y racheado

# Seguridad de Carrera



- Ambulancia medicalizada, medico, técnico sanitario.
- Guardia Civil Montaña alertada.
- Controles con botiquín, emisoras de radio, móvil.
- Cobertura móvil todo el recorrido.

# Cuidemos el Medio Ambiente

A photograph of a field of yellow daffodils in the foreground, with a green hillside and a rocky mountain peak in the background under a blue sky with light clouds.

**Prohibido tirar cualquier desperdicio. Descalificación**

**Procurar no gritar para no asustar a la fauna.**

**Prohibido arrancar flores.**

**LA BASURA  
NO VUELVE SOLA**



# Organiza:



# Colaboran:

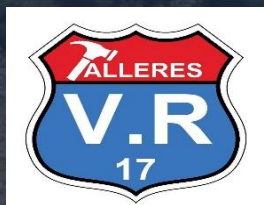

# GOBIERNO DE ARAGON

# FOTOS del RECORRIDO









Disfrutar  
Mucha suerte a tod@s

(Dudas o preguntas)